3 Pièces

72 m²

Réf. W-02WOZW

695 000 €

Eze

Appartement à vendre (06360)

résidences immobilier

résidences immobilier

Une réalisation exclusive nichée à Èze, entre Nice et Monaco, à seulement 10 minutes du village médiéval emblématique de la Côte d'Azur. Ce domaine privé d'exception offre une vue panoramique sur la mer et une superbe piscine à débordement.Emplacement privilégié, située dans un environnement confidentiel et d'un calme absolu, la résidence sécurisée représente un investissement idéal pour profiter de la beauté et de la sérénité de la Côte d'Azur. À seulement 15 minutes de Monaco et 30 minutes de la Riviera italienne, vous profiterez également de la proximité des plages d'Èze-sur-Mer, de la ...

An exclusive development nestled in Èze, between Nice and Monaco, just 10 minutes from the iconic medieval village of the Côte d'Azur. This exceptional private estate offers panoramic sea views and a superb infinity pool.Located in a confidential and serene environment, the secure residence represents an ideal investment to enjoy the beauty and tranquility of the Côte d'Azur. Just 15 minutes from Monaco and 30 minutes from the Italian Riviera, you'll also be close to the beaches of Èze-sur-Mer, Beaulieu-sur-Mer bay, and Cap-Ferrat.Features of the residence :- Bright apartments from studio to ...

ENGEL & VÖLKERS CÔTE D'AZUR
13 rue des États Unis - 06400 CANNES
Contacter l'agence
Voir tous les biens de cette agence

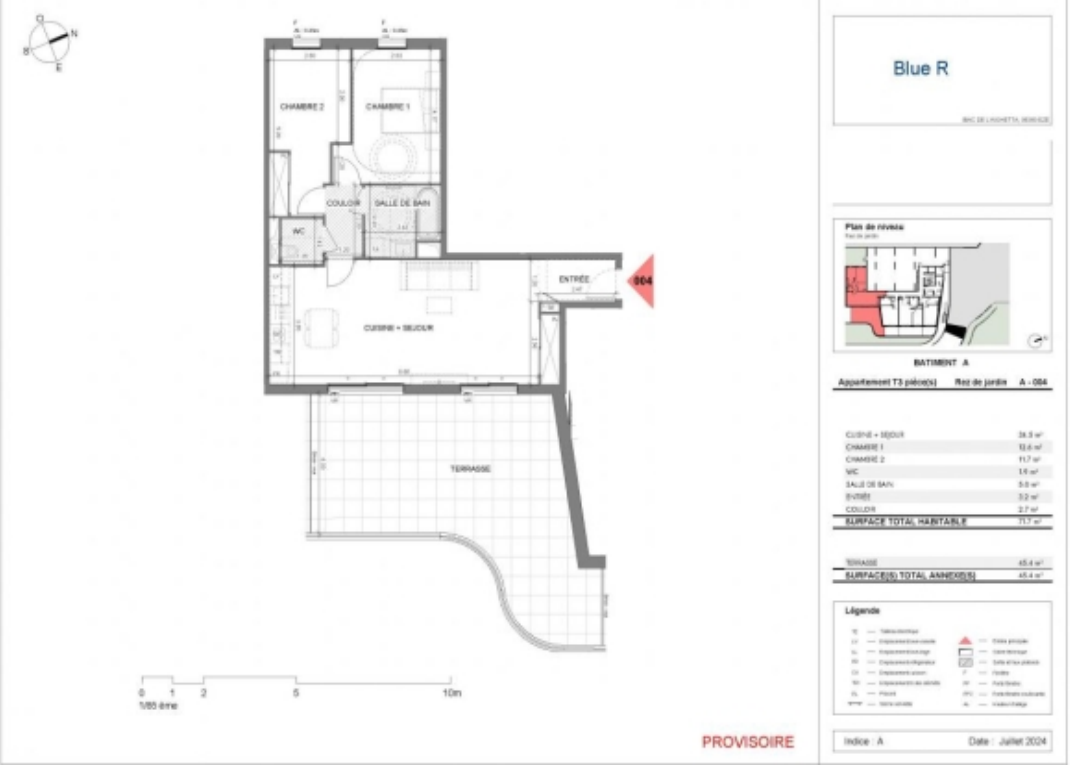
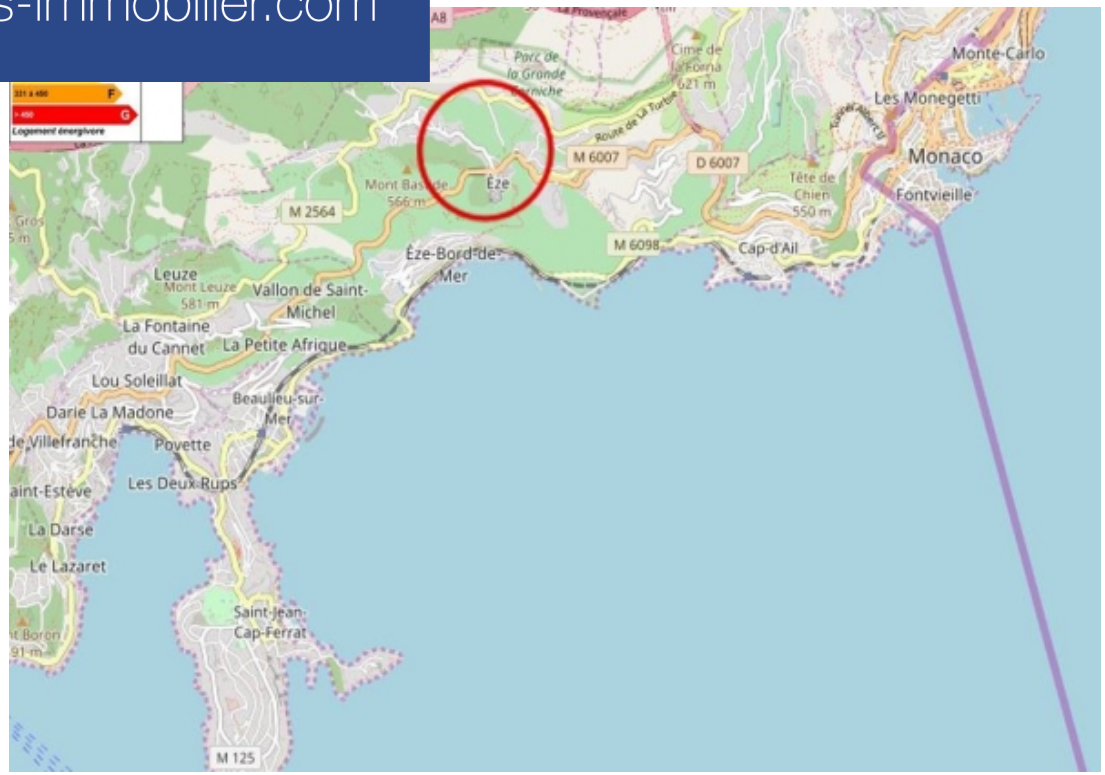
www.residences-immobilier.com