



**3 Pièces**

**40 m<sup>2</sup>**

**Réf. 4170**

**462 000 €**

**Paris 12<sup>Eme</sup>**

**Appartement à vendre (75012)**

**résidences  
immobilier**



# résidences immobilier

à proximité de la Gare de Lyon, dans un immeuble ancien avec ascenseur, un 2/3 pièces au 2ème étage de 40 m<sup>2</sup> comprenant : une entrée, une anti-chambre, un séjour avec cuisine ouverte, une chambre, une salle de bain avec WC. Profession libérale autorisée.

**CENTURY 21 CHORUS**

86 avenue Ledru Rollin - 75012 PARIS 12EME

[Contactez l'agence](#)

[Voir tous les biens de cette agence](#)





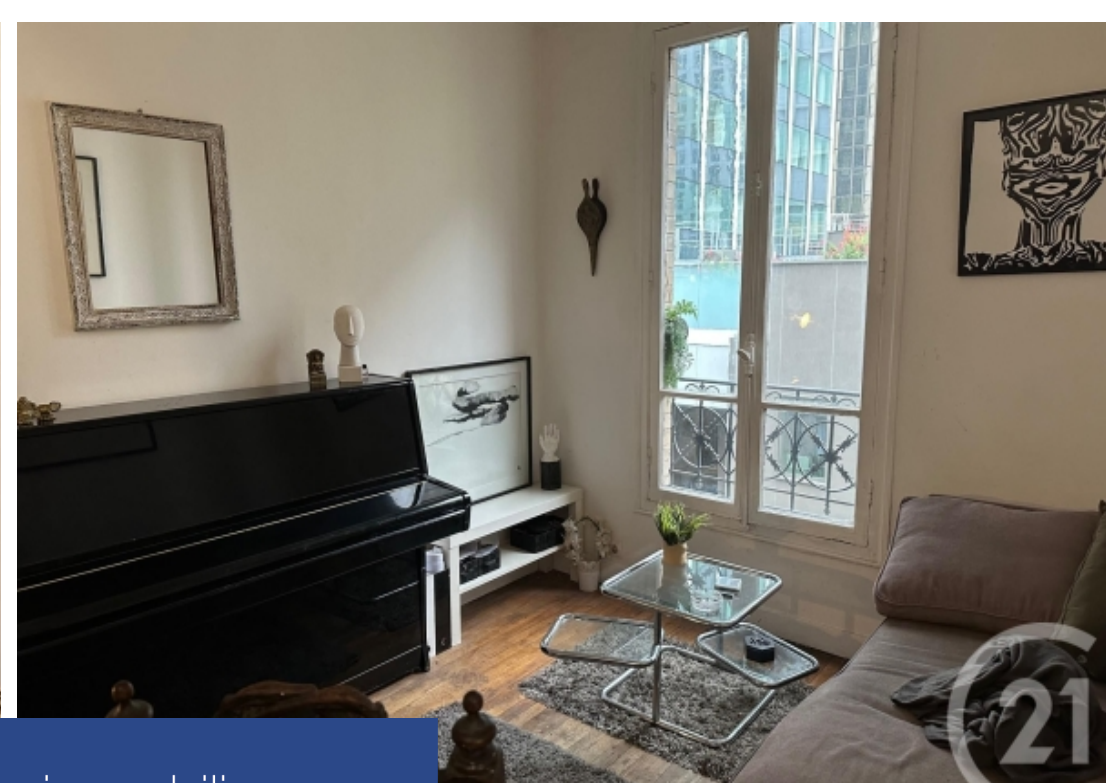
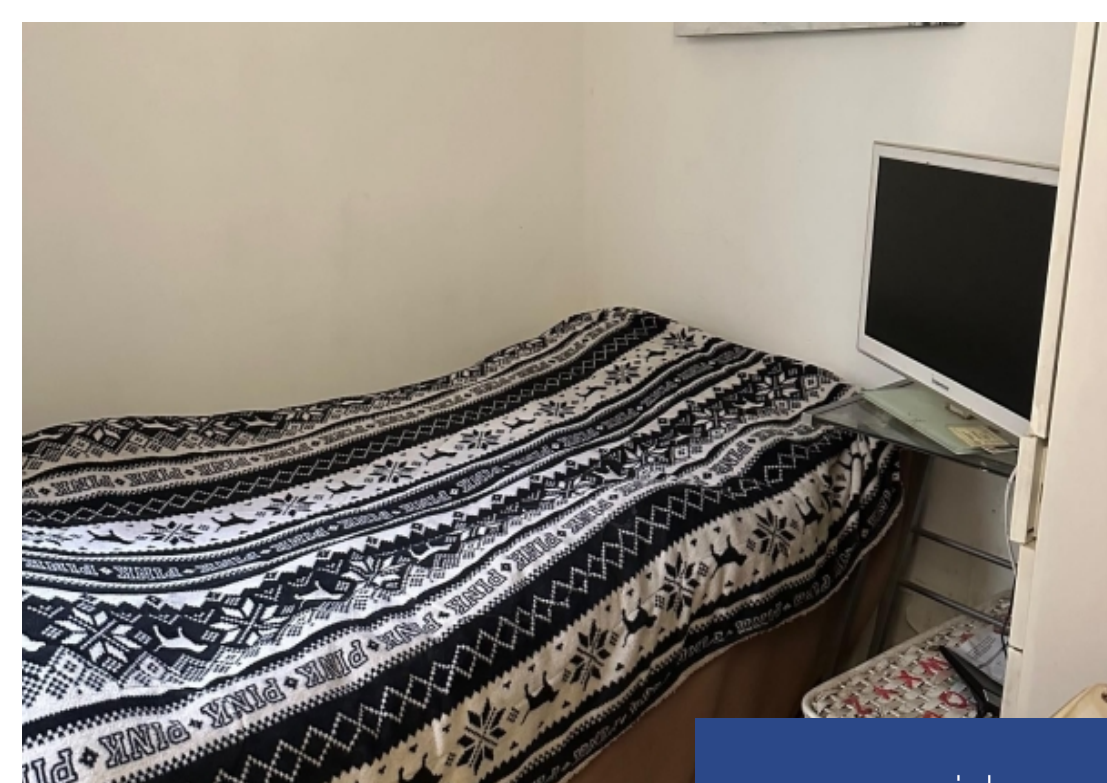

[www.residences-immobilier.com](http://www.residences-immobilier.com)

