



3 Pièces

89 m²

Réf. 84937505

1 080 000 €

Paris 15^{ème}

Appartement à vendre (75015)



**résidences
immobilier**

résidences immobilier

Situé dans une résidence confortable, gardée et sécurisée, le bien est localisé dans une rue calme à proximité immédiate de la Motte-Picquet Grenelle et du Champ de Mars. Au 4ème étage, affichant une surface de 89.2 m² Loi Carrez, cet appartement traversant propose un plan homogène : une entrée, une pièce dressing, un séjour orienté Sud-Ouest avec un petit balcon vue cour et ciel, une cuisine meublée et équipée séparée du living par une simple cloison, deux belles chambres avec placards exposées au Nord-Est sur les jardins de la résidence, une salle de bains, des toilettes séparées. Une cave ...

The property is located in a comfortable, guarded and secure residence on a quiet street right next to Motte-Picquet Grenelle and Champ de Mars. This dual-aspect apartment on the 4th floor offers a surface area of 87.6m² (936 sq ft) under the Carrez Law and benefits from a well-balanced floor plan: entrance hall, walk-in wardrobe, south-west-facing living room with small balcony with courtyard and sky views, a fully-equipped kitchen separated from the living room by a simple partition, two north-east facing bedrooms with cupboards overlooking the residence's gardens, bathroom and separate ...

BARNES CHAMP-DE-MARS

45, Avenue de la Motte Picquet - 75015 PARIS 15EME

[Contacter l'agence](#)

[Voir tous les biens de cette agence](#)



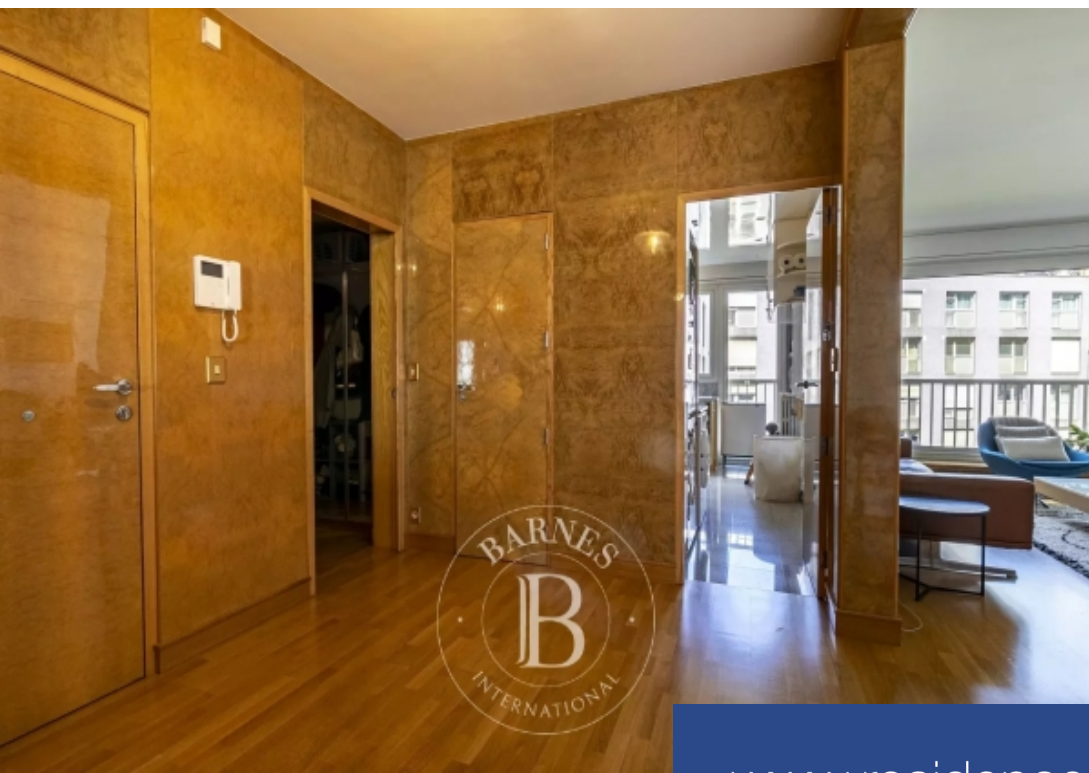

www.residences-immobilier.com

