

4 Pièces
95 m²
Réf. 1470VHUDEM
998 000 €

Paris 16^{Eme}
Appartement à vendre (75016)

**résidences
immobilier**

Proposition d'aménagement virtuel non contractuelle proposée par un décorateur.

résidences immobilier

Square Jean Doornik, entre le Bois de Boulogne et l'avenue Victor Hugo. Au sixième étage par ascenseur d'une copropriété ancienne à taille humaine, seul à l'étage, cet appartement calme et ensoleillé de 85,77m² loi Carrez et 95,60m² au sol a conservé son cachet ancien d'origine. Son plan en étoile comprend une entrée, un salon sur cour avec vue sur les toits et la tour Eiffel, une salle à manger côté rue avec cheminée en marbre et parquet en point de Hongrie, une cuisine équipée et une chambre avec salle de douche et toilettes. Derrière la cuisine, une deuxième salle d'eau avec toilettes et buanderie, et deux anciennes chambres de bonne de 6m² chacune en enfilade reliées à l'appartement. Possibilité d'installer la climatisation et de créer une deuxième chambre. Une cave complète cette offre sectorisée Janson de Sully. Chambre de service de 5,63m² Carrez avec douche en option au septième étage. Local à vélos.

JUNOT VICTOR HUGO

128 bis, rue de la Pompe - 75016 PARIS 16EME

[Contactez l'agence](#)

[Voir tous les biens de cette agence](#)



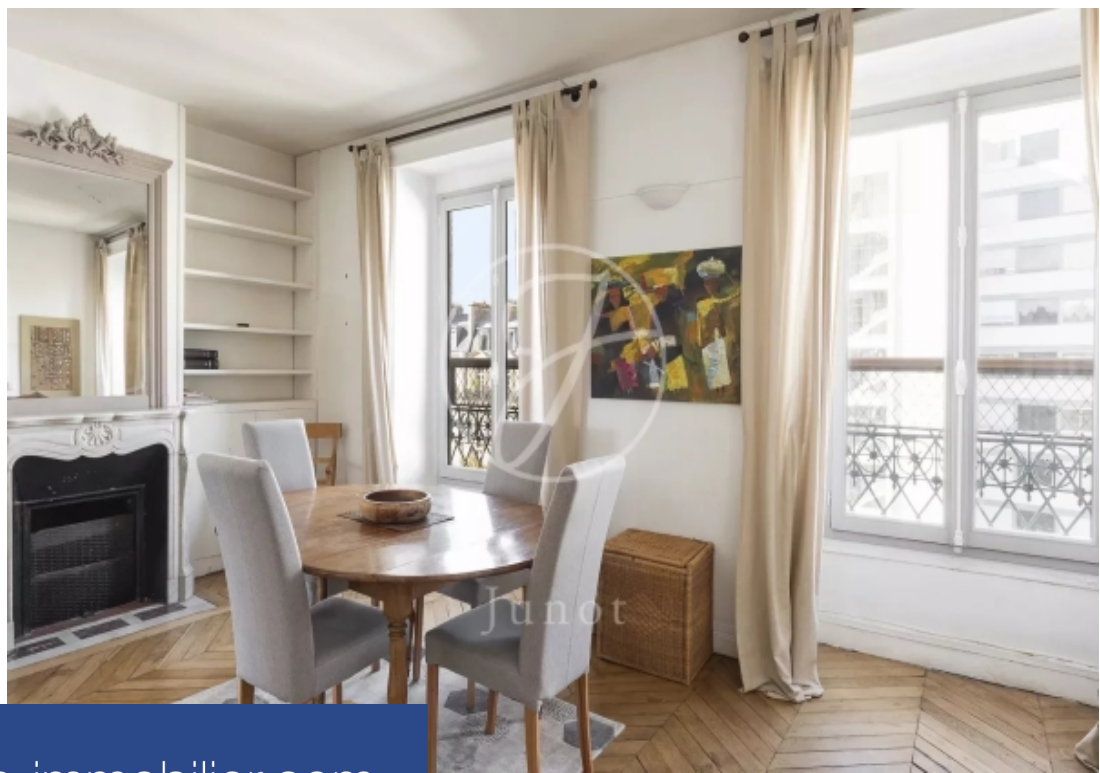

www.residences-immobilier.com

