



**5 Pièces**

**165 m<sup>2</sup>**

**Réf. 1931NEUFAU**

**1 640 000 €**

**Paris 16<sup>Eme</sup>**

**Appartement à vendre (75016)**

**résidences  
immobilier**



# résidences immobilier

Au premier étage d'un bel immeuble semi-récent parfaitement entretenu, appartement familial et de réception de 154,7m<sup>2</sup> loi carrez. Côté réception, il comporte une galerie d'entré desservant un double séjour avec cheminé exposé est, une salle à manger et une cuisine indépendante. Côté nuit, une suite parentale avec dressing et salle de douche, une chambre avec salle de douche, une grande lingerie et deux toilettes séparées. Son plan modulable permettrait de créer aisément une troisième chambre. Une cave et une chambre de service de 10,7m<sup>2</sup> loi carrez complètent ce bien situé dans un quartier recherché. Gardien. Sectorisation janson de sailly. Exclusivité.

## **JUNOT VICTOR HUGO**

128 bis, rue de la Pompe - 75016 PARIS 16EME

[Contactez l'agence](#)

[Voir tous les biens de cette agence](#)





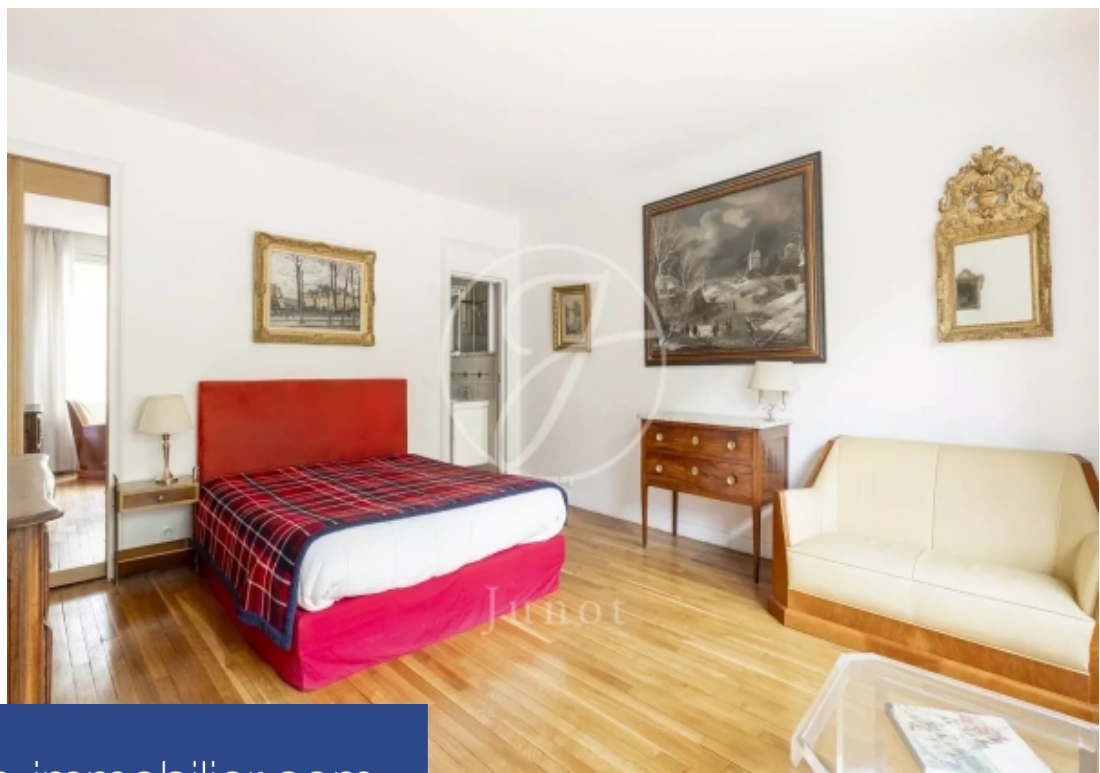
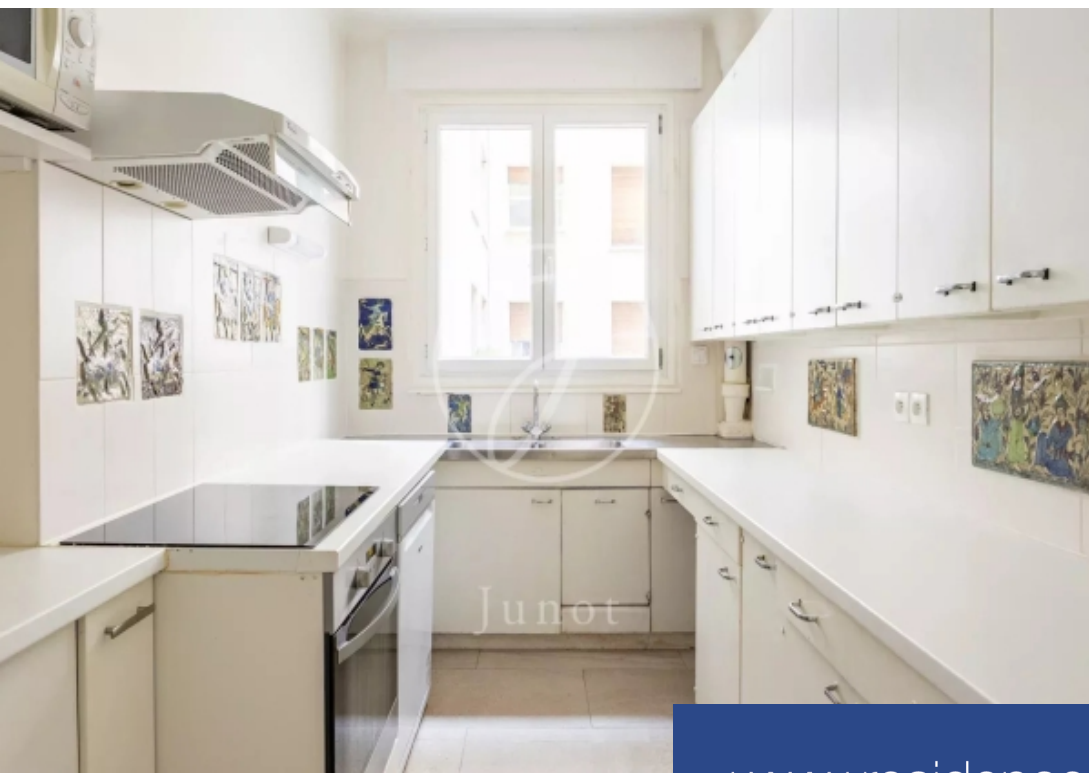

[www.residences-immobilier.com](http://www.residences-immobilier.com)

