



**3 Pièces**

**54 m<sup>2</sup>**

**Réf. 6848715**

**2 900 €**

**Paris 6<sup>Eme</sup>**

**Appartement à louer (75006)**

**résidences  
immobilier**

# résidences immobilier

RUE DU PONT DE LODI / L'agence Dauphine Rive gauche vous propose à la location meublée. Au cœur d'une copropriété de grand standing, au rez-de-cour d'un ancien hôtel particulier, un appartement "comme une maison" comprenant: une entrée, un séjour avec cuisine ouverte éclairée par 2 immenses fenêtres, à l'étage une chambre avec sa salle de bains et au sous-sol une grande pièce pouvant servir de salle de projection. Un emplacement de parking en sous-sol est compris avec le bien. Les volumes, la disposition et la qualité des prestations font de cet appartement un bien rare à la location. 54 m<sup>2</sup> loi carrez et 86 au sol. BAIL CODE CIVIL résidence secondaire ou société

**AGENCE DAUPHINE - ST GERMAIN**

24 RUE DAUPHINE - 75006 PARIS 6EME

[Contacter l'agence](#)

[Voir tous les biens de cette agence](#)



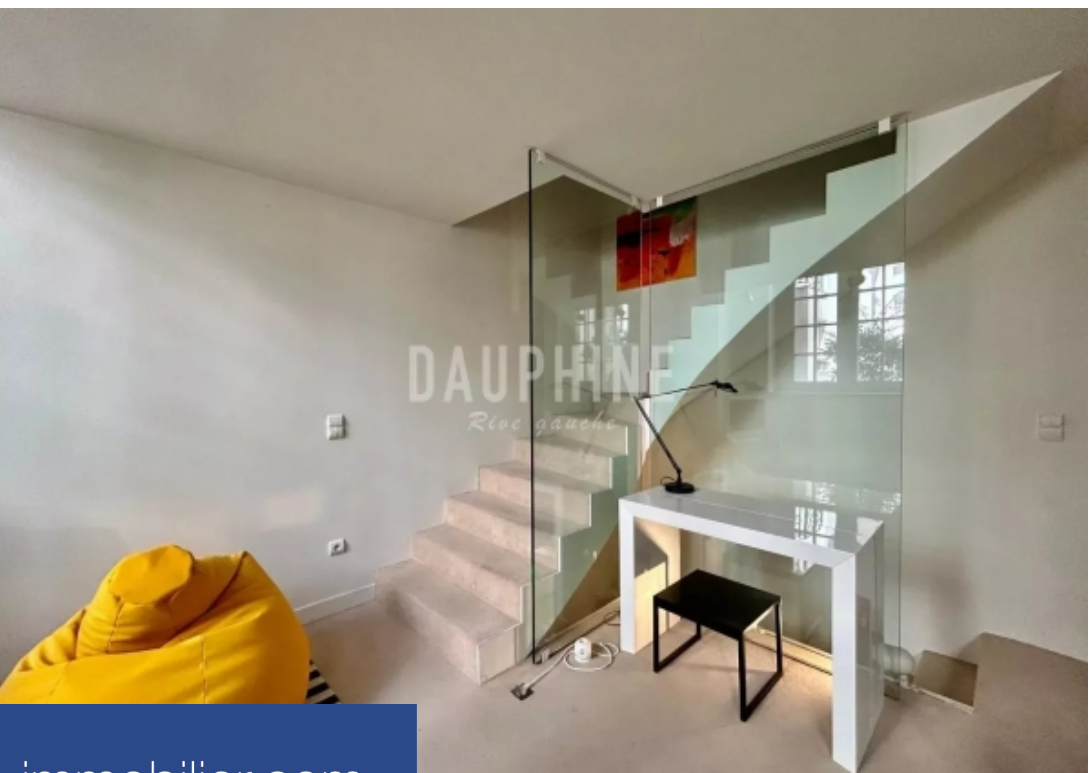
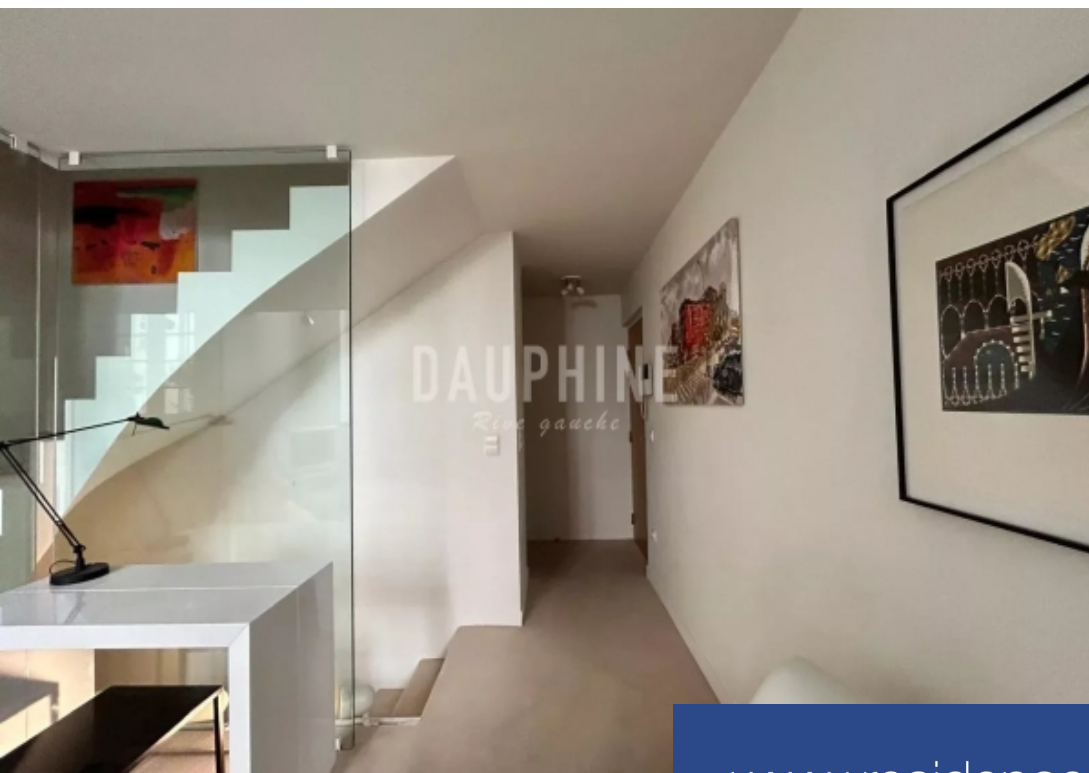

[www.residences-immobilier.com](http://www.residences-immobilier.com)

