



PARIS SEINE  
REAL ESTATE

**3 Pièces**

**63 m<sup>2</sup>**

**Réf. FRIEDLAND-EM-10-02**

**2 343 €**

**Paris 8<sup>Eme</sup>**

**Appartement à louer (75008)**

**résidences  
immobilier**

# résidences immobilier

\*location meublée\* colocation non admise\* rue berryer, à 2 pas de l'avenue de friedland, paris seine vous propose cet agréable appartement de 3 pièces avec 2 chambres, situé au 1er étage sans ascenseur dans un immeuble ancien bien entretenu et sécurisé. l'appartement propose un plan fonctionnel et sans perte de place et se compose d'une entrée, d'un salon/salle à manger, de deux chambres, d'une cuisine bien équipée, d'une salle d'eau et d'un wc séparé. Une cave en sous-sol complète ce bien en bon état. Chauffage et eau chaude par chaudière individuelle à gaz. \*\* honoraires de location: 946,50€ ...

\*furnished rental\* sharing not allowed\* rue berryer, a stone's throw from avenue de friedland, paris seine offers you this pleasant 3-room apartment with 2 bedrooms, located on the 1st floor without elevator in a well-maintained and secure old building. The apartment offers a functional plan without loss of space and consists of an entrance, a living/dining room, two bedrooms, a well-equipped kitchen, a bathroom and a separate toilet. A cellar in the basement completes this property in good condition. Heating and hot water by individual gas boiler. \*\* rental fees: eur946.50 including tax ...

**PARIS SEINE IMMOBILIER - AGENCE ÉCOLE MILITAIRE**

38 Av. De La Motte-picquet - 75007 PARIS 7EME

[Contacter l'agence](#)





ÉVALUATION OFFERTE !  
01 45 44 66 00

*L'immobilier en confiance*

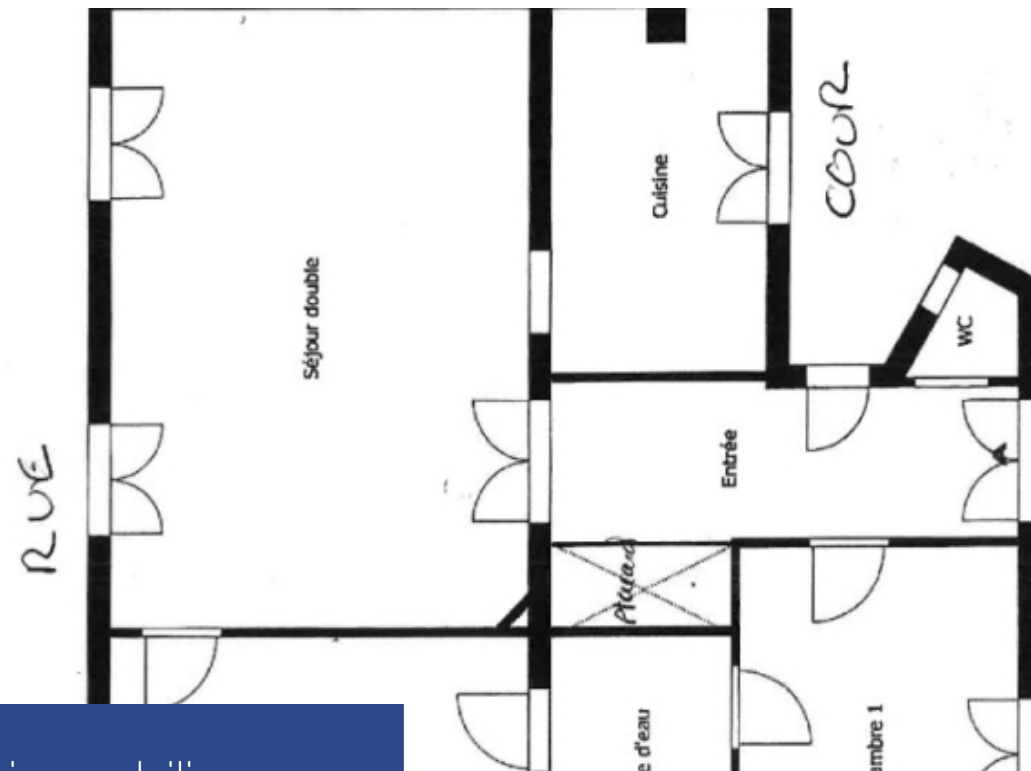

[www.residences-immobilier.com](http://www.residences-immobilier.com)



PARIS SEINE  
REAL ESTATE



PARIS SEINE  
REAL ESTATE