



20 Pièces

639 m²

Réf. V0171LM

3 340 000 €

Lioux

Maison à vendre (84220)

**résidences
immobilier**

résidences immobilier

Niché au pied de la majestueuse falaise de la Madeleine, le Château de Ceris, datant du XVII^e siècle, représente un joyau architectural au cœur du Luberon, dans la commune de Lioux. Ce site exceptionnel, au sein du parc naturel du Luberon, offre une vue imprenable sur la vallée et la falaise de la Madeleine. La structure du bâtiment principal, élevé sur un rez-de-chaussée et un premier étage sous de hauts combles aménagés, est flanquée de deux tours aux extrémités de la façade principale. Des extensions élégantes, d'un simple rez-de-chaussée ou R+2, ont été soigneusement intégrées au ...

Nestled at the foot of the majestic Madeleine cliff, the 17th-century Château de Ceris is an architectural gem in the heart of the Luberon, in the commune of Lioux. This exceptional site, in the heart of the Luberon Natural Park, offers a breathtaking view over the valley and the Madeleine cliff. The structure of the main building, with a first floor and second floor under a high attic, is flanked by two towers at the ends of the main facade. Elegant extensions, with a simple first floor or R+2, have been carefully integrated into the extension of the main building. The outdoor area is a ...

JOHN TAYLOR LUBERON ET ALPILLES

Rue Juiverie - 84160 LOURMARIN

[Contacter l'agence](#)

[Voir tous les biens de cette agence](#)



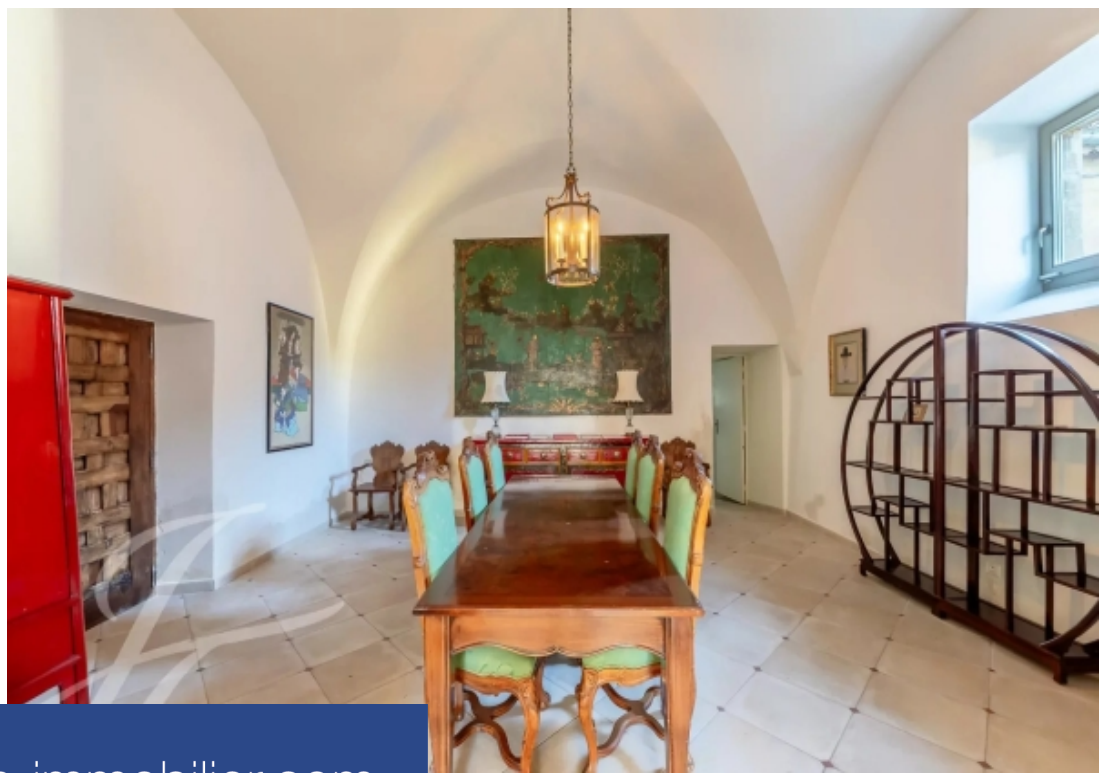
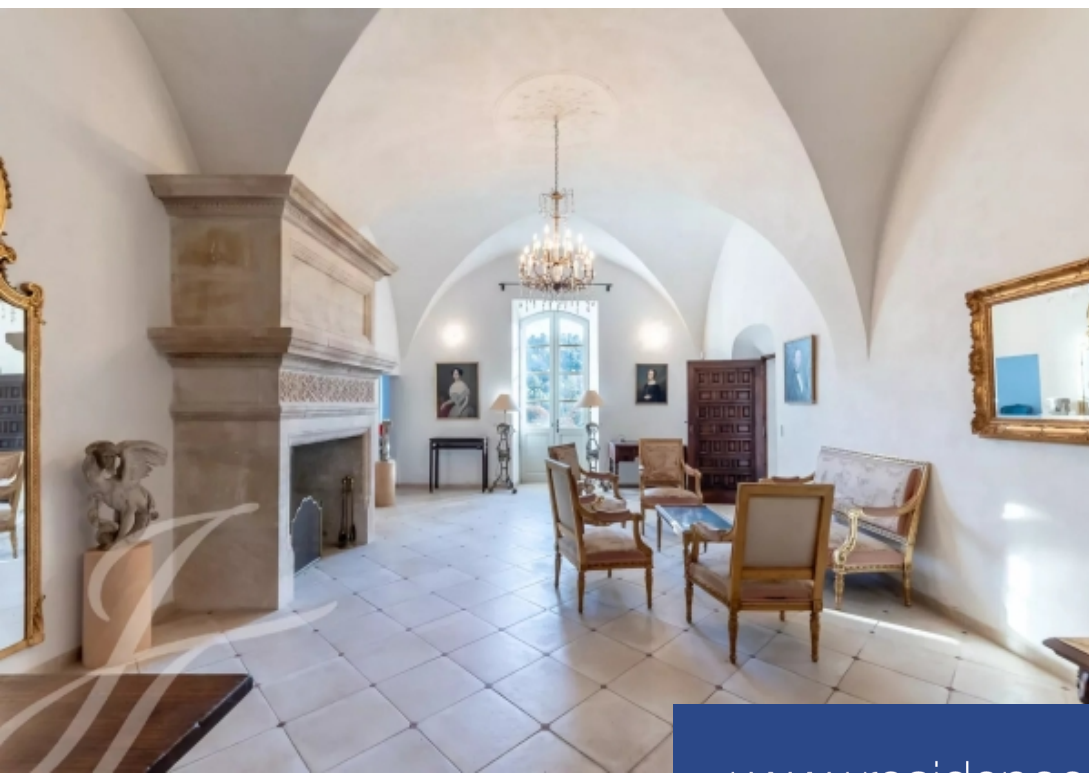

www.residences-immobilier.com

