



**15 Pièces**

**427 m<sup>2</sup>**

**Réf. SR784vm**

**6 950 000 €**

**St-Étienne-du-Grès**

Maison à vendre (13103)

**résidences  
immobilier**



# résidences immobilier

Propriété à vendre dans les Alpilles par notre agence immobilière de Saint-Rémy-de-Provence. Cette propriété d'exception du 19ème siècle est située à 10 min de Saint-Rémy-de-Provence, dans un cadre idyllique au coeur d'un vallon privé. Magnifique propriété d'environ 427 m<sup>2</sup> habitables. La bastide principale est composée d'une entrée, salon, orangerie/salon TV, salle à manger et cuisine au rez-de-chaussée. 3 chambres en suite, avec salle de bain chacune, un bureau et WC à l'étage. Au dernier étage se trouve un appartement pouvant être indépendant : cuisine/salon et 2 chambres avec chacune sa salle de bain. Très belle maison d'amis avec pièce de vie/cuisine/salon et 2 chambres avec chacune sa salle de bain. Et un petit gîte avec chambre, salle de bain. A l'extérieur vous trouverez une petite chapelle, un court de tennis et une piscine de 10 x 7 m, au coeur de 12 ha de verdure. Le parc est agrémenté de jardins, murs en pierre, bassins et massifs fleuris. Calme absolu, aucun vis à vis et environnement exceptionnel. Saint-Etienne-du-Grès est un petit village pittoresque au pied des Alpilles, à quelques minutes de Saint-Rémy-de-Provence, Tarascon et Arles. Calme, tranquillité et superbe ...

**JANSSENS IMMOBILIER KNIGHT FRANK ST REMY DE PROVENCE**

33 bd Victor Hugo - 13210 ST-RÉMY-DE-PROVENCE

[Contacter l'agence](#)

[Voir tous les biens de cette agence](#)





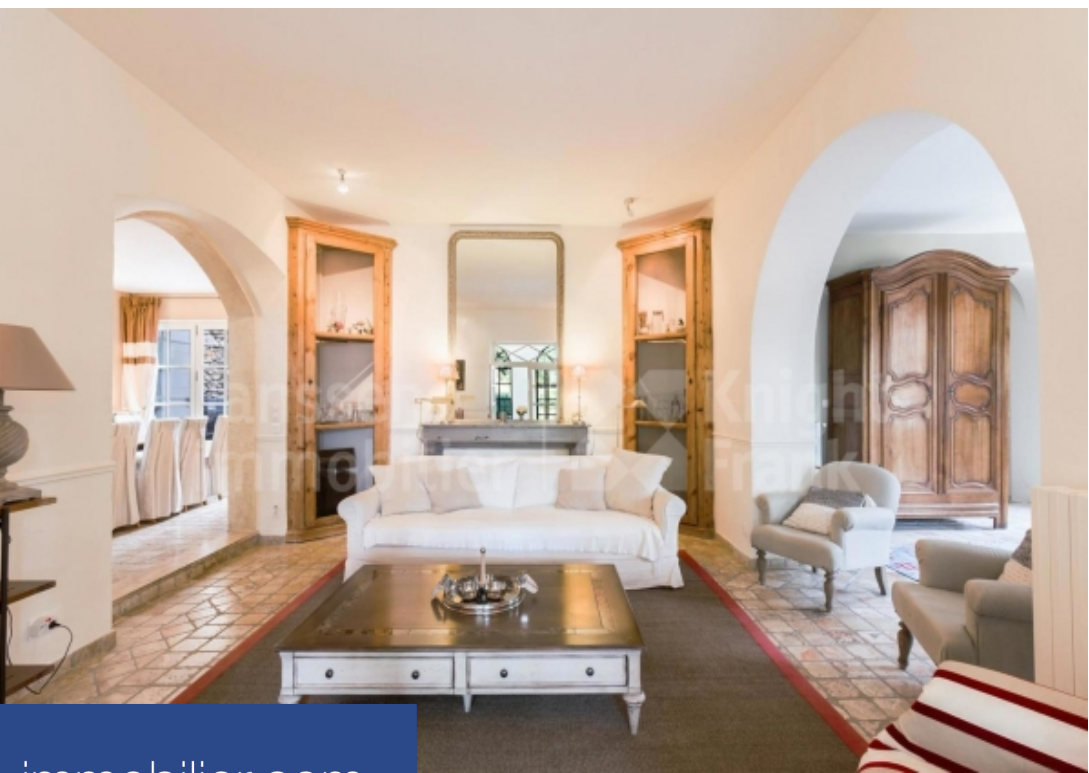
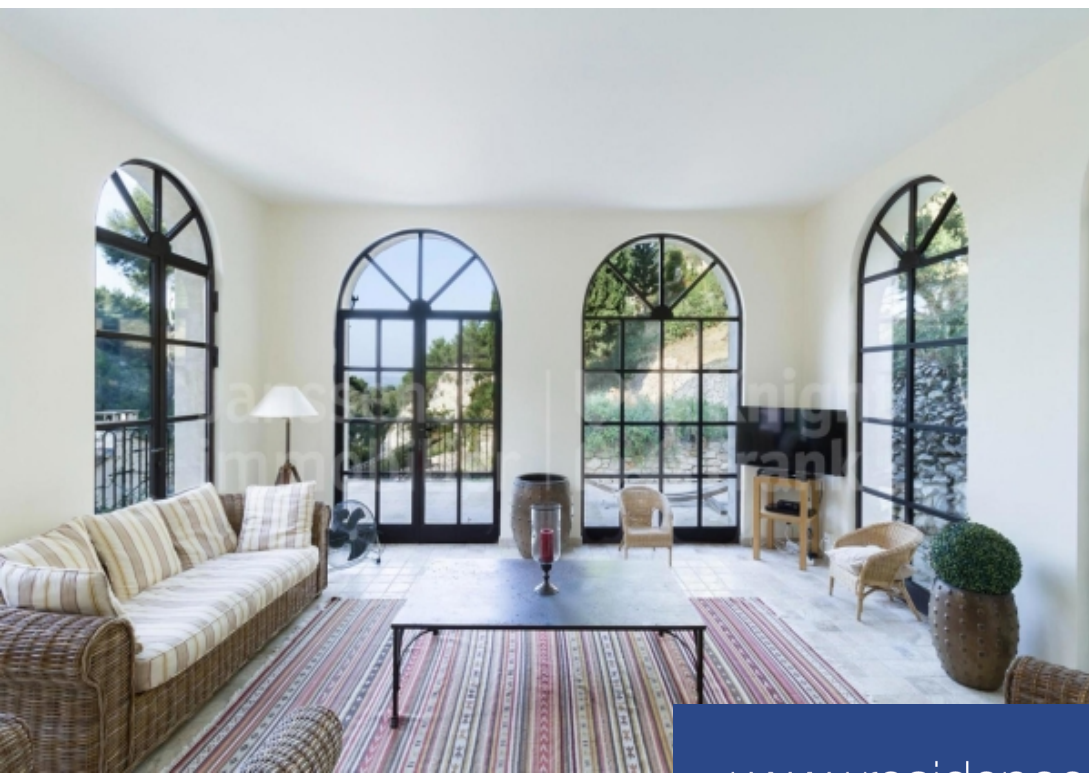

[www.residences-immobilier.com](http://www.residences-immobilier.com)

